CL1DŒIL

Le magazine du PFA

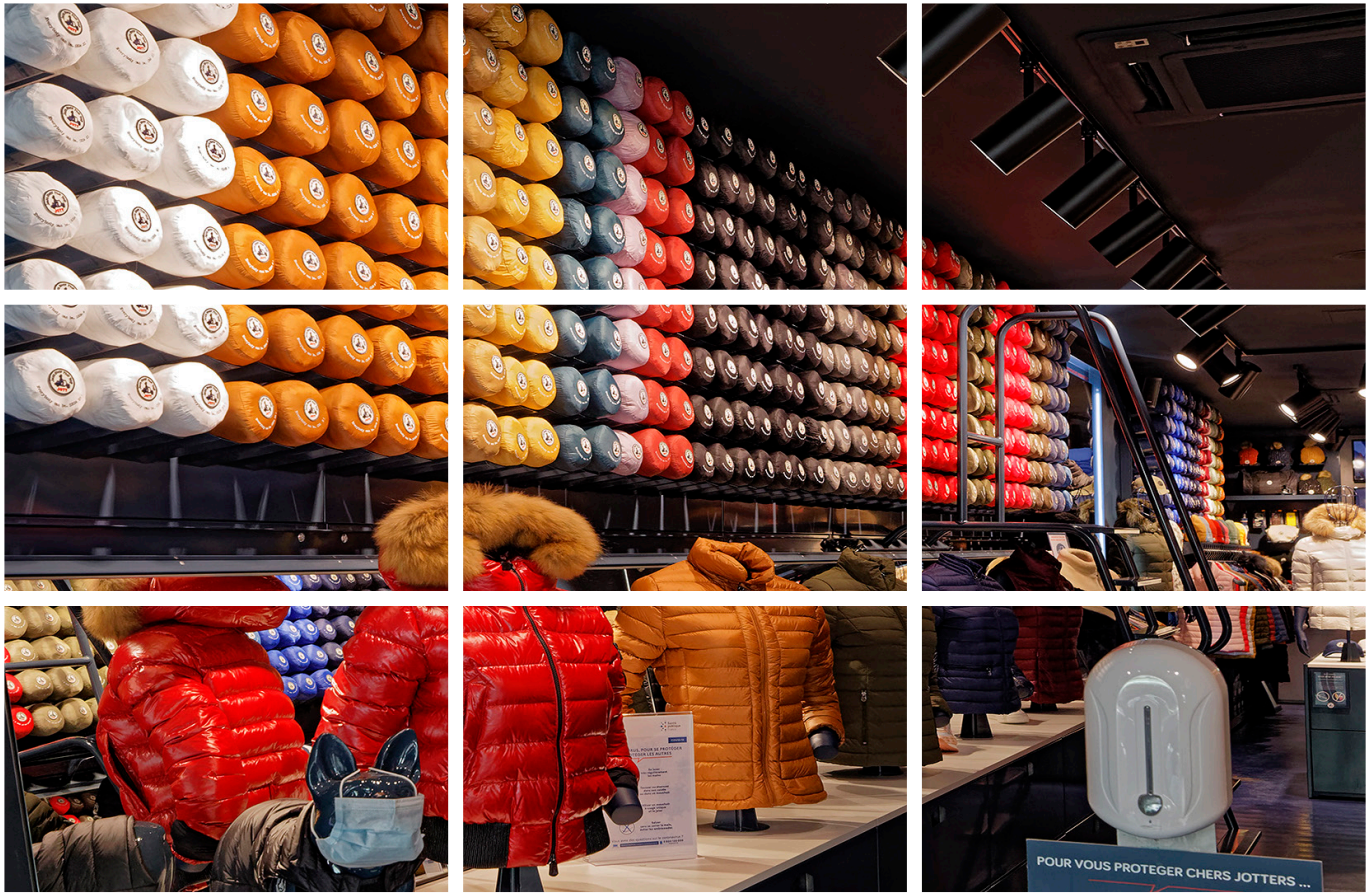

Jeu photos
Libre hors nature

Assemblée générale
Bilan 2020/2021

Audiovisuel
Rodage

Gala
Organisation

Jeu photos
Programme 2021/2022

Agenda
Les rendez-vous de novembre

Novembre 2021 n°494

Sommaire

Le classement général 3
Jeu photos : Nature 4
Audiovisuel & Images libres 5
Les photos du jeu 7/20 7
Assemblée générale 21
GR 34 22
Dimensions & résolutions 23
Page interactive 24
Page interactive 25
Page interactive 26
Thèmes jeux photos 2021/2022 27
Détails du jeu photos : Libre hors nature 28
Agenda 29

Classement

Classement	Nom	Total	Photo N°
1	GR (Guy ROYER)	237	26
2	FT (Fouad TURKI)	236	9
3	MP (Michel PARET)	221	13
4	GR (Guy ROYER)	219	25
5	JMC (Jean-Marie CHARTIER)	218	18
6	FT (Fouad TURKI)	213	14
7	CB (Claudine BOURDON)	212	7
8	PL (Patrick LEBEE)	211	12
8	MeP (Michèle PARET)	211	27
10	GLG (Gilles LE GALL)	209	8
11	AT (André TABARE)	204	15
12	AT (André TABARE)	202	4
13	PL (Patrick LEBEE)	198	10
14	JMC (Jean-Marie CHARTIER)	195	6
15	CB (Claudine BOURDON)	192	20
16	GLG (Gilles LE GALL)	191	23
16	MeP (Michèle PARET)	191	24
18	MP (Michel PARET)	190	1
19	CM (Christine MEAUX)	189	19
20	CM (Christine MEAUX)	185	5
21	TB (Thierry BIGUET)	182	16
22	TB (Thierry BIGUET)	175	28
23	VB (Vladimir BLAGOJEVIC)	173	17
24	MV (Manuel VICH)	171	21
25	MV (Manuel VICH)	168	2
26	NB (Nelly BLAGOJEVIC)	163	11
27	VB (Vladimir BLAGOJEVIC)	144	22
28	NB (Nelly BLAGOJEVIC)	138	3

Jeu photos

Nature

Après une année compliquée, nous retrouvons petit à petit nos marques dans une salle rénovée mais pas encore fonctionnelle. Un peu plus de douze mois de travaux, et avoir recours aux multiprises pour alimenter notre matériel en débranchant un éclairage en place, relève d'un manque d'écoute par rapport à nos demandes. A quoi bon nous inviter à des réunions ! Nous allons continuer en attendant des améliorations, et si je suis de nature optimiste, là je suis sur la réserve concernant la réalisation et l'exécution des modifications.

Mais, revenons à l'essentiel. Voyage, sport, paysage, humour, montage, noir et blanc, les photographes se sont libérés pour ce thème. Nous avons également eu plus de juges que de photographes, ce qui renforce l'idée que le format numérique pour la notation est la bonne méthode.

Jean-Marie CHARTIER

~~Audiovisuel~~ et images libres

Loupé...

Avec une sonorisation qui tarde à venir et avec les moyens du bord, une tentative de projection de diaporama a eu lieu. Je dis bien tentative, car la présentation n'était pas à la hauteur des produits proposés, ni du débat qui s'en suivit. Il n'y en en pas eu. Par respect envers l'auteur, nous reprogrammerons les deux courts métrages dans des conditions adéquates, c'est dire avec du vrai son et un écran débarrassé de ses bandeaux perturbateurs. Nous pourrons ainsi échanger avec le réalisateur et remettre les pendules à la bonne heure.

Jean-Marie CHARTIER

Images libre (1/2)

Après la tenue de l'assemblée générale sous l'égide de Claudine, Nelly et Manuel, l'écran a été mis à la disposition des photographes. Jean-Claude Rongier envisage une série de photos dédiée aux oiseaux du jardin, le sien en l'occurrence. Ce soir il nous livre un aperçu, photos très fines de quelques chardonnerets ou d'une sittelle torchepot. Le nom de cette dernière vient du fait qu'on en a vu qui établissaient leur nid dans de vieux pots de torchis. Je les vois dans mon jardin drômois monter en marchant le long du tronc d'un grand pin et redescendre tout aussi facilement, la tête en bas….étonnant !

Roger BANISSI

Images libres

Escapade maritime

Jean-Baptiste Charcot, médecin et explorateur (1867-1936) est le fils de Jean-Martin Charcot, le célèbre neurologue. Jean-Baptiste ayant trop souffert de la chaleur au cours de voyages africains en compagnie de son père, prit goût pour les explorations polaires…jusqu'au naufrage en 1936 du «Pourquoi-pas IV». Le bateau de grand luxe visité par Patrick et Jean-Marie et destiné à croiser dans les régions les plus froides de notre globe a donc été baptisé à juste titre « le commandant Charcot ». Chaque vue a été commentée quant à son contenu et quant aux circonstances de sa capture. Normal, quand quelqu'un a fait un travail, on en discute tout naturellement.

Roger BANISSI

Nature

Guy ROYER

Nature

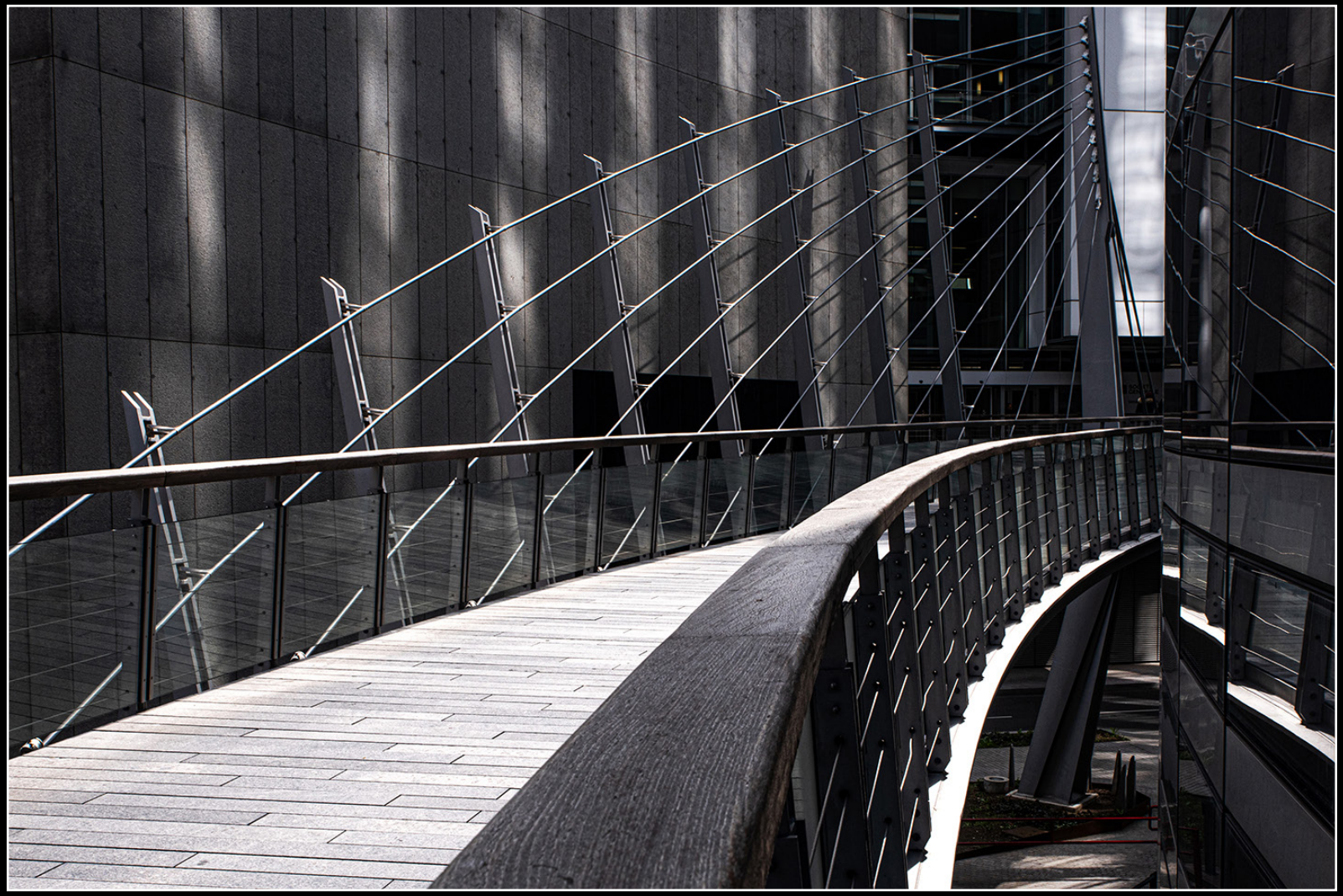

Fouad TURKI

Nature

Michel PARET

Nature

Jean-Marie CHARTIER

Nature

Claudine BOURDON

Nature

Patrick LEBÉE

Nature

Michèle PARET

Nature

Gilles LE GALL

Nature

André TABARE

Nature

Christine MEAUX

Nature

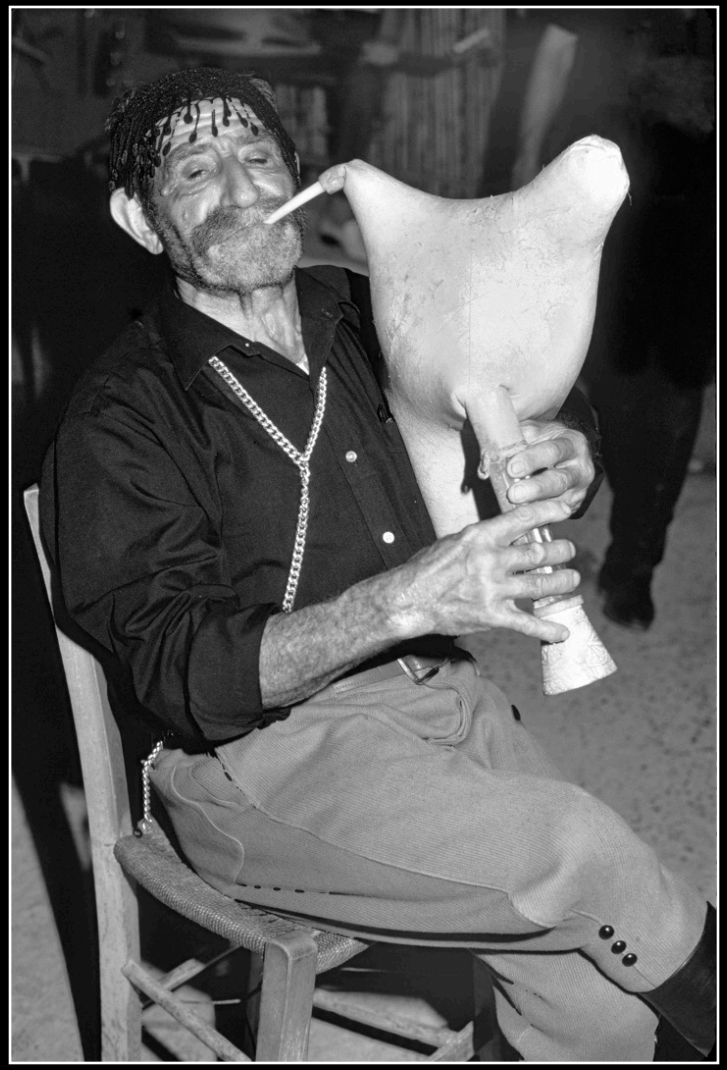

Thierry BIGUET

Nature

Vladimir BLAGOJEVIC

Nature

Manuel VICH

Nature

Nelly BLAGOJEVIC

Assemblée générale

Bilan d'une année Covid

C'est une assemblée particulière qui s'est déroulée ce jeudi 14 octobre. Particulière car elle faisait suite à une année de privation, de frustration, d'enfermement (appelé aussi confinement). La bonne surprise : la salle ne sonnait pas creux car nous étions un peu dans l'inconnu quant à l'affluence. Année particulière aussi puisque nous avons eu des départs importants de membres actifs (Michel et Didier) et qu'il nécessitait d'assurer la relève. Le sillon étant bien tracé, il fallait suivre le chemin et continuer l'histoire. Une mission délicate, réussie avec brio, ou plutôt avec Nelly, Claudine et Manuel, le bureau. Un grand merci.

Pour rétablir l'équilibre, Pierre et Philippe nous ont rejoints. Le PFA accepte tous les niveaux, mais nous pouvons utiliser le mot «qualité» pour désigner nos deux recrues. C'est une saison nouvelle qui se présente plutôt bien malgré quelques incertitudes (gala, exposition photos, sono…).

Jean-Marie CHARTIER

GR 34

Ce matin 08h34

Confortablement installé dans ma loge, avec vue sur mer. Trois coups sont frappés par le brigadier.

Alors j'ai ouvert les persiennes, tiré les rideaux... et que le spectacle commence !

Le **GR 34**
(sentier de grande randonnée)
est un sentier littoral qui part
du Mont-Saint-Michel pour se
terminer à Saint-Nazaire.

Gérard COLIN

Dimensions

Fichiers

Un rappel des bonnes habitudes sera à l'ordre du jour au cours d'une séance. Il sera question de dimensions, de résolutions, de renommage de fichiers Word, Excel et Jpeg etc.

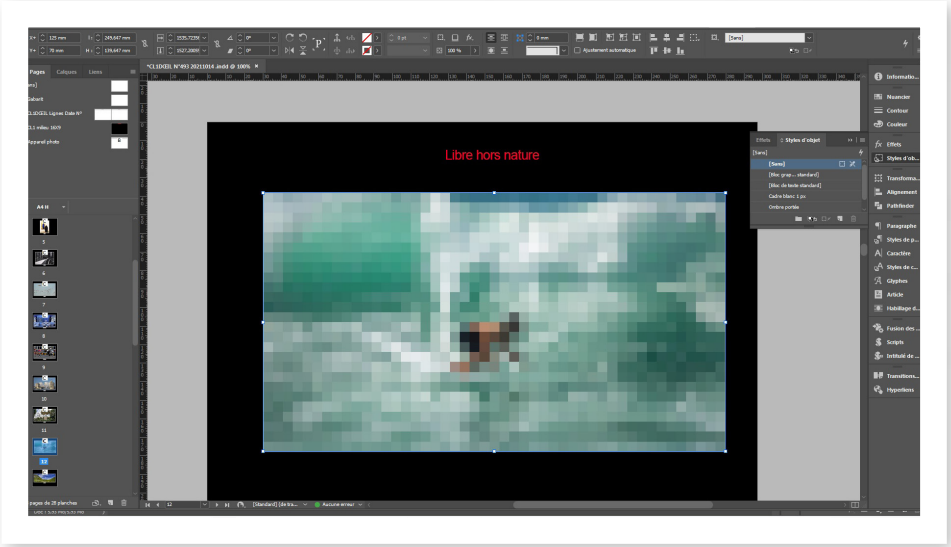

L'affichage du fichier n'est pas correct. Il faut reconvertir le fichier avec une résolution de 300ppp pour l'harmoniser avec le reste du document.

Page interactive

Un clic sur le déclencheur vous dirige sur le site "clubpfa.com" à la rubrique correspondante.

Nom	Galerie images	Galerie images	Audiovisuel	YouTube	Viméo
BANISSI Roger	Galerie Photos		Audio visuel		
BEGHIN Marie	Galerie Photos				
BIGUET Thierry	En attente				
BLAGOJEVIC Nelly	Galerie Photos				
BLAGOJEVIC Vladimir	Galerie Photos				
BOULEUX Michel	Galerie Photos				
BOURDON Claudine	Galerie Photos		Audio visuel		
BOUVIER Marine	Galerie Photos				
CHARTIER Jean-Marie	Galerie Photos		Audio visuel		
ART-GENT-ŒIL	Galerie Photos	Galerie Photos			

Page interactive

Un clic sur le déclencheur vous dirige sur le site "clubpfa.com" à la rubrique correspondante.

Nom	*Galerie images*	*Galerie images*	*Audiovisuel*	*YouTube*	*Viméo*
DEBRUYNE Dominique					
FERRIERE Joël					
FOURNON Claude					
HUMBERT Céline					
KALFON Didier					
LE GALL Gilles					
LEBEE Patrick					
LEGAL Michel					
MEAUX Christine					
MICHARD Françoise					

Page interactive

Un clic sur le déclencheur vous dirige sur le site "clubpfa.com" à la rubrique correspondante.

Nom	Galerie images	Galerie images	Audiovisuel	YouTube	Viméo
PARET Michel	Galerie Photos		Audio visuel		vimeo
PARET Michèle	Galerie Photos		Audio visuel	YouTube	
RONGIER Jean-Claude	Galerie Photos				
ROYER Guy	Galerie Photos				
TABARE André	Galerie Photos				
TURKI Fouad	En attente				
VICH Manuel	Galerie Photos				
Il reste de la place dans la galerie.					

Thèmes jeu photos 2021/2022

~~Octobre : Libre hors nature~~

Novembre : Nature (en suivant le règlement de la fédé).

Décembre : La couleur bleue (pas de ciel).

Janvier : Vue en plongée (donner la priorité au sol).

Février : La lettre «D» (le nom du sujet principal commence par la lettre «D» hors faune et flore).

Mars : La pluie.

Avril : Le chemin

Mai : Le sport.

Juin : Photo panoramique.

Prescriptions obligatoires PFA

Deux images maximum, avec 1920 pixels dans la plus grande dimension et une résolution de 300 pixels par pouce. Les formats acceptés sont le paysage, le portrait, le carré et le panoramique.

Les photos doivent être identifiables en commençant par les initiales, suivies de 01, 02 et du nom de fichier généré par l'appareil photo ou l'ordinateur et être envoyées à :

chartier.jeanmarie@gmail.com

La projection et l'analyse de toutes les photos se fera le deuxième jeudi dans un ordre décroissant.

Jeu photos du mois de novembre : Libre hors nature

Détail du jeu photos

1 Envoi* de 2 photos maximum à : chartier.jeanmarie@gmail.com jusqu'au mercredi 3 novembre à 18 heures.

2 Mise en ligne des photos sur le site clubpfa.com à la rubrique «Jeux du jeudi» le jeudi 4 novembre.

3 Analyse des photos sur le site à partir du vendredi 5 novembre.

4 Envoi de vos notes (évaluation de 5 à 20) jusqu'au mercredi 10 novembre 18 heures.

5 Mise en ligne sur le site clubpfa.com des résultats le jeudi 11 novembre.

Sur le calendrier ci-contre, chaque numéro sur la troisième colonne représente l'action détaillée ci-dessus et les ajustements possibles.

*Si vous envoyez des photos, vous devez noter toutes les photos sauf les vôtres.

Si vous ne participez pas en tant qu'auteur, vous pouvez juger en notant toutes les photos.

Un participant qui envoie des photos et qui ne note pas, se verra attribuer automatiquement la note de 5/20, minimum autorisé par la Fédération Photographique de France.

NOVEMBRE		
Mer	3	1
Jeu	4	2
Ven	5	3 & 4
Sam	6	3 & 4
Dim	7	3 & 4
Lun	8	3 & 4
Mar	9	3 & 4
Mer	10	3 & 4
Jeu	11	5

Jean-Marie CHARTIER

Le Club PFA

Siège Social : Espace Nelson Mandela

82 bd du Général Leclerc

95100 ARGENTEUIL

Présidente : Claudine BOURDON

Secrétaire : Manuel VICH

Trésorière : Nelly BLAGOGEVIC

Administrateur site : André TABARE

Rédacteur en chef CL1DŒIL : Jean-Marie CHARTIER

Responsables sorties : Didier KALFON & Gilles LE GALL

Responsables studio : Vladimir BLAGOJEVIC & Didier KALFON

Responsables projection : Patrick LEBEE & Gilles LE GALL

Responsables son : Vladimir BLAGOJEVIC & Jean-Marie CHARTIER

Relations extérieures : Manuel VICH

Agenda

2 novembre
CA

4 novembre
Audiovisuel & Images libres

11 novembre
Analyse jeu photos

16 novembre
Studio

18 novembre
Rappel technique

25 novembre
Technique à la demande